PREFEITURA MUNICIPAL DE LINHARES
ESTADO DO ESPÍRITO SANTO
SECRETARIA MUNICIPAL DE MEIO AMBIENTE E RECURSOS HÍDRICOS NATURAIS

AUTORIZAÇÃO PARA CORTE DE ÁRVORES Nº: 154/2023

A Secretaria Municipal de Meio Ambiente e Recursos Hídricos Naturais - SEMAM, autoriza o (a) senhor (a)

Nome:	LUCIANO DOS SANTOS LIMA
CPF:	108.119.637-80
Endereço:	ARLINO GAMA , 015 -
Bairro/CEP:	CANIVETE /
Município/Estado:	LINHARES / ES
Telefone:	(27) 9299-2379

I. MOTIVO DO DEFERIMENTO

De acordo com Relatório de Vistoria Técnica (em anexo) elaborado pelo Biólogo (Assessor Técnico) desta Secretaria, Guilherme Felitto da Costa - matrícula 26689, **AUTORIZAMOS O CORTE**, no endereço supramencionado:

II. OBSERVAÇÕES

Em caso existência de fiação, solicitar à ESCELSA autorização prévia e desligamento de rede

- Orientamos que **os CORTES** sejam efetuados pela Secretaria de Obras e Serviços Urbanos, sendo que o material deverá ser cortado em tamanho de fácil armazenagem;
- O material terá como destino final a Garagem Municipal (Interlagos), a fim de evitar o fomento do comércio ilegal de madeiras e carvoaria, onde deverá ficar armazenado para posterior Leilão destinado ao FUMDEMA;

Linhares, 20 de Outubro de 2023

Assinado por JULIANA BORGES GUASTI BAPTISTA 081.***.***-**
PREFEITURA MUNICIPAL DE LINHARES
23/10/2023 13:43:12

Juliana Borges Guasti Baptista
Matrícula 6167
Diretora do Departamento de Recursos Naturais

CONFIRA A AUTENTICIDADE DESTE DOCUMENTO EM http://linhares.sislam.com.br/autenticidade
CÓDIGO DE AUTENTICIDADE: **e8795dab0c3fabd**

Assinado digitalmente. Acesse: www.linhares.es.gov.br Chave: 0ebe3d5a-2f3b-4ad4-97fe-a9f86cfb9f4a
PODA/CORTE DE ÁRVORES Nº 002317/2023

PREFEITURA MUNICIPAL DE LINHARES
ESTADO DO ESPÍRITO SANTO
SECRETARIA MUNICIPAL DE MEIO AMBIENTE E RECURSOS HÍDRICOS NATURAIS

PARECER TÉCNICO - CORTE DE ÁRVORES nº 154/2023

I. INFORMAÇÕES

Nº da Solicitação: 26617
Requerente: LUCIANO DOS SANTOS LIMA
Atividade:
Local para execussão do serviço: ***Endereço:*** ARLINO GAMA , 015
Bairro: CANIVETE ***CEP: Município:*** LINHARES ES

II ANÁLISE TÉCNICA

Estivemos avaliando a solicitação, e em visita técnica podemos notar que a referida árvore além de tortuosa - pendendo para o lado da rua, possui notória fitopatologias em seu caule. Fato este que pode ocorrer a morte e consequente queda.

As imagens anexadas ao relatório fotográfico deste parecer transparecem as justificativas relatadas acima, e importante ressaltar que se trata de uma espécie cultivada (não brasileira) conhecida popularmente como flamboyant.

III COORDENADAS

-19.31987, -40.07085

IV RELATÓRIO FOTOGRÁFICO

Assinado digitalmente. Acesse: www.linhares.es.gov.br Chave: 0ebe3d5a-2f3b-4ad4-97fe-a9f86cfb9f4a
PODA/CORTE DE ÁRVORES Nº 002317/2023

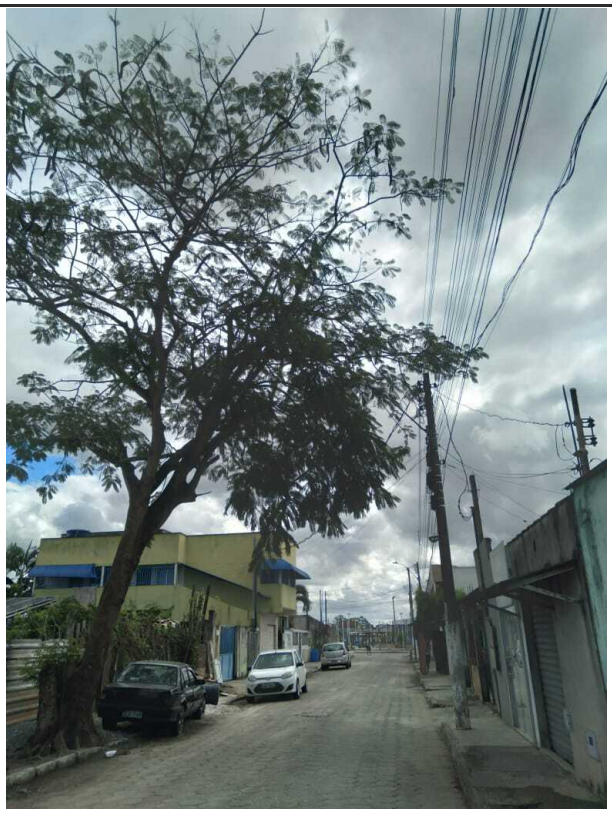	
Imagem 01: Tortuosidade da espécie e proximidade com fiação do outro lado da rua.	Imagem 02: Fitopatologias evidentes.

Linhares (ES), 20 de Outubro de 2023

Guilherme Felitto da Costa
Assessor Técnico I
Matr. 26689

gov.br Documento assinado digitalmente
GUILHERME FELITTO DA COSTA
Data: 20/10/2023 10:53:54-0300
Verifique em https://validar.iti.gov.br

CONFIRA A AUTENTICIDADE DESTE DOCUMENTO EM
http://linhares.sislam.com.br/autenticidade
CÓDIGO DE AUTENTICIDADE: **029541592e05f24**

Assinado digitalmente. Acesse: www.linhares.es.gov.br Chave: 0ebe3d5a-2f3b-4ad4-97fe-a9f86cfb9f4a
PODA/CORTE DE ÁRVORES Nº 002317/2023