PREFEITURA MUNICIPAL DE LINHARES
ESTADO DO ESPÍRITO SANTO
SECRETARIA MUNICIPAL DE MEIO AMBIENTE E RECURSOS HÍDRICOS NATURAIS

AUTORIZAÇÃO PARA CORTE DE ÁRVORES Nº: 155/2023

A Secretaria Municipal de Meio Ambiente e Recursos Hídricos Naturais - SEMAM, autoriza o (a) senhor (a)

Nome:	MARCO ANTONIO PRADO BARROS
CPF:	042.179.477-12
Endereço:	AV. ANTÔNIETA CATABRISA SERAFIM, 635 -
Bairro/CEP:	JOSE RODRIGUES MACIEL /
Município/Estado:	LINHARES / ES
Telefone:	(27) 9804-1324

I. MOTIVO DO DEFERIMENTO

De acordo com Relatório de Vistoria Técnica (em anexo) elaborado pelo Biólogo (Assessor Técnico) desta Secretaria, Guilherme Felitto da Costa - matrícula 26689, **AUTORIZAMOS O CORTE**, no endereço supramencionado:

Tipo de serviço: Corte de árvores altas sob fiação e/ou obstáculos
Quantidade: 1
Nome científico: - Nome comum:
Origem:

II. OBSERVAÇÕES

Em caso existência de fiação, solicitar à ESCELSA autorização prévia e desligamento de rede

- Orientamos que **os CORTES** sejam efetuados pela Secretaria de Obras e Serviços Urbanos, sendo que o material deverá ser cortado em tamanho de fácil armazenagem;
- O material terá como destino final a Garagem Municipal (Interlagos), a fim de evitar o fomento do comércio ilegal de madeiras e carvoaria, onde deverá ficar armazenado para posterior Leilão destinado ao FUMDEMA;

Linhares, 20 de Outubro de 2023

Assinado por JULIANA BORGES GUASTI BAPTISTA 081.***.***-**
PREFEITURA MUNICIPAL DE LINHARES
23/10/2023 13:37:22

Juliana Borges Guasti Baptista
Matrícula 6167
Diretora do Departamento de Recursos Naturais

CONFIRA A AUTENTICIDADE DESTE DOCUMENTO EM http://linhares.sislam.com.br/autenticidade
CÓDIGO DE AUTENTICIDADE: **280821d0accd08c**

Assinado digitalmente. Acesse: www.linhares.es.gov.br Chave: 9fbc9aee-f22e-455f-be48-b1dacc0af6ef
PODA/CORTE DE ÁRVORES Nº 002314/2023

PREFEITURA MUNICIPAL DE LINHARES
ESTADO DO ESPÍRITO SANTO
SECRETARIA MUNICIPAL DE MEIO AMBIENTE E RECURSOS HÍDRICOS NATURAIS

PARECER TÉCNICO - CORTE DE ÁRVORES nº 155/2023

I. INFORMAÇÕES

Nº da Solicitação: 27316
Requerente: MARCO ANTONIO PRADO BARROS
Atividade:
Local para execussão do serviço: ***Endereço:*** AV. ANTÔNIETA CATABRISA SERAFIM, 635 ***Bairro:*** JOSE RODRIGUES MACIEL ***CEP: Município:*** LINHARES ES

II ANÁLISE TÉCNICA

Estivemos avaliando a solicitação, e em visita técnica podemos notar que a referida árvore além de comprometer o calçamento, iluminação pública (rede elétrica) e uma futura obra da residência, a árvore possui notória fitopatologia em seu caule. Fato este que pode ocorrer a morte e consequente queda.

As imagens anexadas ao relatório fotográfico deste parecer transparecem as justificativas relatadas acima, e importante ressaltar que se trata de uma espécie cultivada (não brasileira) conhecida popularmente como sombreiro, amendoeira-da-praia, castanheira entre outras.

III COORDENADAS

24 K 388862 / 7857014

IV RELATÓRIO FOTOGRÁFICO

Assinado digitalmente. Acesse: www.linhares.es.gov.br Chave: 9fbc9aee-f22e-455f-be48-b1dacc0af6ef
PODA/CORTE DE ÁRVORES Nº 002314/2023

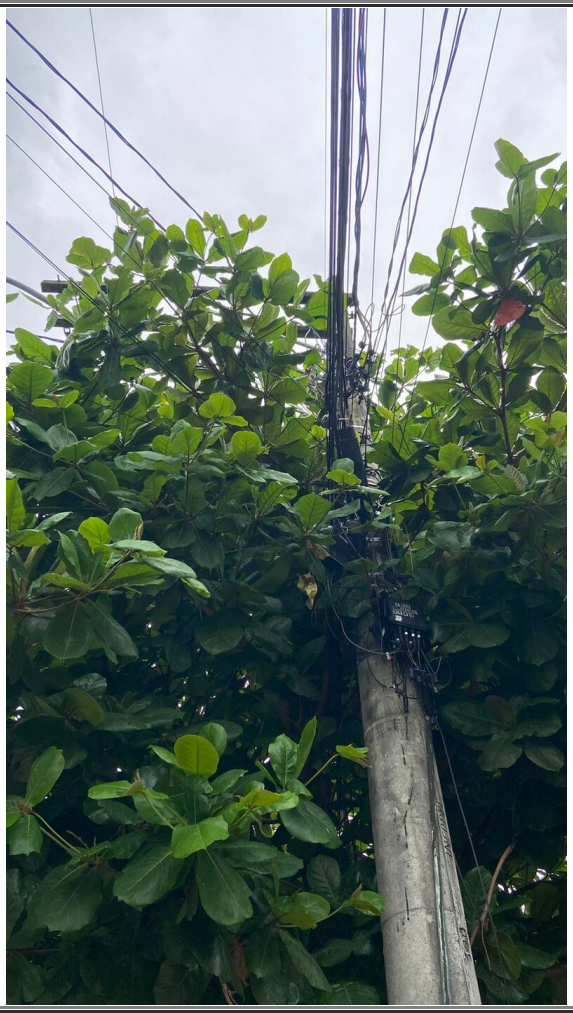

Imagem 01: Comprometimento de rede elétrica.

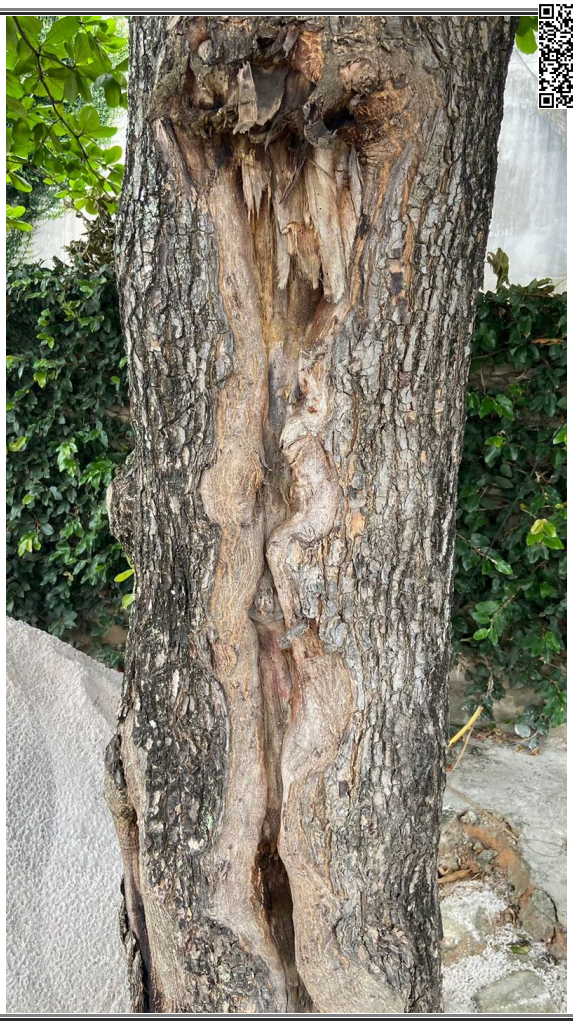

Imagem 02: Fitopatologias no caule.

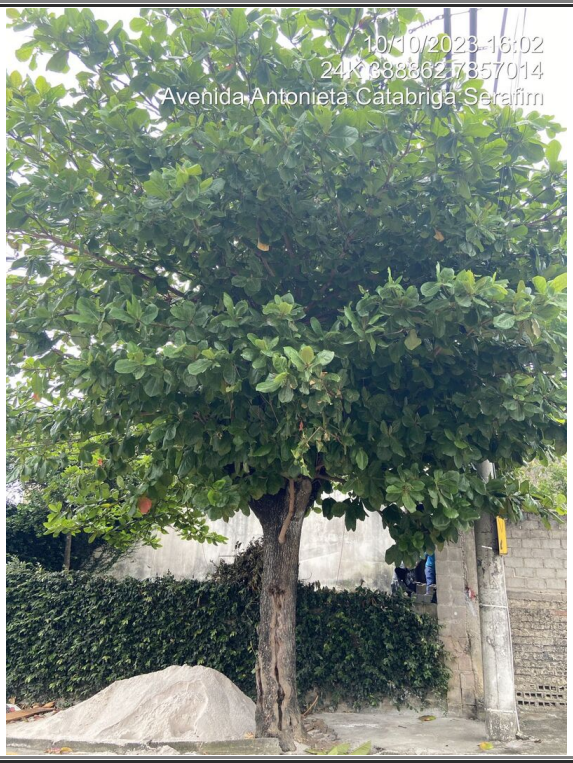

Imagem 03: Árvore que carece de corte.

Assinado digitalmente. Acesse: www.linhares.es.gov.br Chave: 9fbc9aee-f22e-455f-be48-b1dacc0af6ef
PODA/CORTE DE ÁRVORES Nº 002314/2023

Linhares (ES), 20 de Outubro de 2023

Guilherme Felitto da Costa
Assessor Técnico I
Matr. 26689

Documento assinado digitalmente
GUILHERME FELITTO DA COSTA
Data: 20/10/2023 10:54:50-0300
Verifique em https://validar.iti.gov.br

CONFIRA A AUTENTICIDADE DESTE DOCUMENTO EM
http://linhares.sislam.com.br/autenticidade
CÓDIGO DE AUTENTICIDADE: **107d2e419b565fd**

Assinado digitalmente. Acesse: www.linhares.es.gov.br Chave: 9fbc9aee-f22e-455f-be48-b1dacc0af6ef
PODA/CORTE DE ÁRVORES Nº 002314/2023