

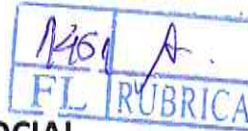

PREFEITURA MUNICIPAL DE LINHARES
SECRETARIA MUNICIPAL DE SEGURANÇA PÚBLICA E DEFESA SOCIAL



OF/GAB/SEMUSP Nº 0130/2023

Linhares-ES, 06 de março de 2023.

A Senhora
LEONETHE BRAUM PEREIRA
Pregoeira – Prefeitura Municipal de Linhares - ES

ASSUNTO: PREGÃO Nº 061/2022 – Análise de atendimento dos itens ofertado.

Senhora Pregoeira,

Em atendimento ao Item 20.2 e seus subitens do Edital de Licitação do Pregão Eletrônico Nº 61/2022 que objetiva aquisição de VIATURAS CARACTERIZADAS E COLETES BALÍSTICOS, informamos que todos os documentos e informações exigidas foram apresentados pelas empresas arrematantes.

Em relação a empresa Cabala Soluções Governamentais LTDA, observamos que o mesmo não encaminhou o catálogo e não informou na proposta Comercial a versão do veículo ofertado, porem entramos em contato por e-mail com a referida empresa e a mesma nos encaminhou as pendencias solicitadas, conforme segue anexo. Neste sentido aprovamos o apresentado na proposta comercial.

Informamos ainda que os produtos ofertados **ATENDEM** a todas as especificações determinadas pelo edital.

Encaminhamos os autos para dar seguimento à aquisição pretendida e nos colocamos à disposição para maiores esclarecimentos que se façam necessários.

Atenciosamente,

JONES DA SILVA DE FREITAS MATTOS
Secretário Municipal de Segurança Pública e Defesa Social



PREFEITURA MUNICIPAL DE LINHARES
SECRETARIA MUNICIPAL DE SEGURANÇA PÚBLICA E DEFESA SOCIAL

12 A
FL. RUBRIC

OF/GAB/SEMUSP Nº 0123/2023

Linhares-ES, 03 de março de 2023.

A

Denercy Rosa Junior
CABALA SOLUÇÕES GOVERNAMENTAIS LTDA

ASSUNTO: PREGÃO Nº 061/2022 – Análise de atendimento dos itens ofertado.

Senhora Pregoeira,

Em cumprimento ao Item 20.2 e seus subitens do Edital de Licitação do Pregão Eletrônico Nº 61/2022 que objetiva aquisição de VIATURAS CARACTERIZADAS E COLETES BALÍSTICOS;

Informamos que no que se refere a **aquisição das viaturas**, a empresa **Cabala Soluções Governamentais LTDA**, inseriu a proposta comercial do item veículo – viatura caracterizada (fls 829/837), entretanto não informou a versão (zen, intense...) do veículo.

Ademais a empresa não apresentou cópias dos manuais e catálogos, que permitam a identificação do produto ofertado.

No que se refere a sinalização acústica visual deve ser apresentada o modelo “reto”, conforme termo de referência e edital, não arqueado, como apresentado.

Encaminhamos os autos solicitando que a empresa apresente as pendências acima, para que possamos dar seguimento à aquisição pretendida e nos colocamos à disposição para maiores esclarecimentos que se façam necessários.

Atenciosamente,

JONES DA SILVA DE FREITAS MATTOS
Secretário Municipal de Segurança Pública e Defesa Social

Bom dia,

O modelo ofertado será o Renault Duster Intense 1.6 – Manual - Ano/modelo - atual.

Segue catálogo anexo.

Estamos à disposição.

Atenciosamente,

Edmilson Souza Júnior

CABALA SOLUÇÕES
GOVERNAMENTAIS

(27) 99901-0256 / (27) 3061-2027
administrativo@cabalagov.com.br

De: Secretaria Municipal de Segurança Pública e Defesa Social <semusp@linhares.es.gov.br>

Enviada em: segunda-feira, 6 de março de 2023 10:28

Para: comercial@cabalagov.com.br

Assunto: Fwd: Aquisição de Viaturas



Bom dia,

Estamos no aguardo de informações referente aos questionamentos feitos sexta feira (03/03/2023), para que possamos dar andamento aos tramites para referida aquisição.

Att,

Aline Cutini

Administrativo da Secretaria M. de Segurança Pública e Defesa Social

Av. João Francisco Calmon, 1605 - Centro - Linhares/ES - CEP 29.900-142

(27) 3372-2062 / (27) 98132-1661 semusp@linhares.es.gov.br



*" Provem e vejam como o Senhor é bom. Como é feliz o homem que nele se refugia."
Salmos 34:8*

De: "Secretaria Municipal de Segurança Pública e Defesa Social" <semusp@linhares.es.gov.br>

Para: "comercial" <comercial@cabalagov.com.br>

Enviadas: Sexta-feira, 3 de março de 2023 11:24:18

Assunto: Aquisição de Viaturas

Bom dia,

Conforme conversado por telefone com o Srº Junior, segue anexo, duvidas em relação a aquisição dos veiculos , referente ao Pregão nº 61/2022

Att,

Aline Cutini

Administrativo da Secretaria M. de Segurança Pública e Defesa Social

Av. João Francisco Calmon, 1605 - Centro - Linhares/ES - CEP 29.900-142

(27) 3372-2062 / (27) 98132-1661 semusp@linhares.es.gov.br



*" Provem e vejam como o Senhor é bom. Como é feliz o homem que nele se refugia."
Salmos 34:8*

Camila C. Graziotti Simplicio / Aline Cutini / Carlos Alexandre Gastaldi / Kely Regina Bonna

Administrativo da Secretaria M. de Segurança Pública e Defesa Social

Av. João Francisco Calmon, 1605 - Centro - Linhares/ES - CEP 29.900-142

(27) 3372-2062 / (27) 98132-1661 semusp@linhares.es.gov.br



*" Provem e vejam como o Senhor é bom. Como é feliz o homem que nele se refugia."
Salmos 34:8*

Este e-mail e quaisquer arquivos anexados são confidenciais e podem ser legalmente privilegiados. Se você não for o destinatário, qualquer divulgação, reprodução, cópia, distribuição ou outra disseminação ou uso desta comunicação é estritamente proibida. Se você recebeu esta transmissão por engano, notifique o remetente imediatamente e exclua este e-mail. A transmissão de e-mail não pode ser garantida como segura ou livre de erros, pois as informações podem ser interceptadas, corrompidas, perdidas, destruídas, chegar atrasadas ou incompletas ou conter vírus. O remetente, portanto, não se responsabiliza por quaisquer erros ou omissões no conteúdo desta mensagem que surjam como resultado da transmissão de e-mail ou alterações na data de transmissão não especificamente aprovadas pelo remetente.

Se este e-mail ou arquivos anexados contiverem informações que não se relacionem com a nossa atividade profissional, não nos responsabilizamos por tais informações.

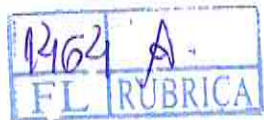

1460 A
FL RUBRICA

Renault **DUSTER**
Gigante por natureza



()

()



motor turbo TCE 1.3 flex

O Duster agora está equipado com um novo motor turbo que combina o que há de mais moderno em performance e eficiência. Para o seu desenvolvimento foram utilizadas tecnologias de ponta que entregam um excelente desempenho para o condutor, são 170 cavalos de potência e 27,6 kgfm de torque, proporcionando muita mais segurança ao ultrapassar o prazer de dirigir o asfalto.

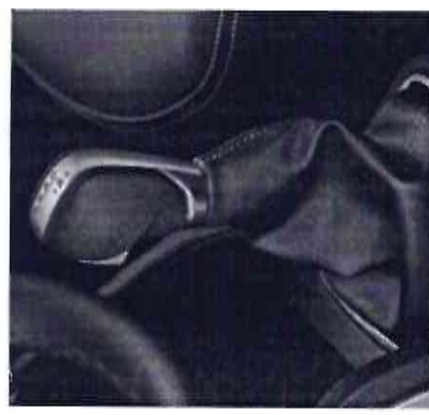

R157 A
FL RUBRIC

1268 A
LUBRICA

design exterior pronto para a aventura

O Renault Duster é um veículo com estilo sóbrio, definido pelas suas linhas agressivas ao todo, um cinto elevado e uma assinatura de LED em forma de C. Estes detalhes forçam a paciência ao aproximados pela acabamento cromado da grade e rodas de liga leve de 16" ou 17" que enfatizam o caráter do Duster, um carro para abrir novas horizontes.





interior sofisticado e confortável

O interior do Renault Duster reflete a sua natureza generosa e aventureira. A cabine espaçosa é sofisticada e confortável. Os assentos do motorista e do passageiro oferecem amola superior para garantir a seu conforto onde quer que você vá. O novo acabamento apresenta um acabamento de alta qualidade, assim como o painel. A rede foi criada especialmente ao design ergonômico. As rodas de liga leve, ajustável em altura e profundidade, a computador de bordo corrigido você a desbravar novas caminhos.

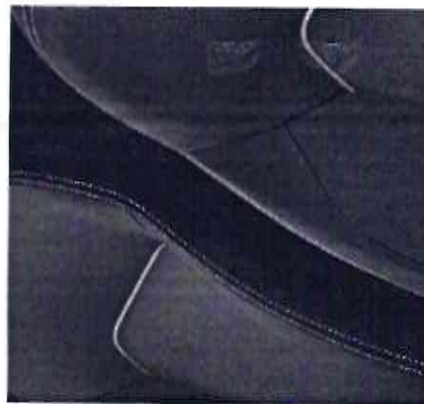
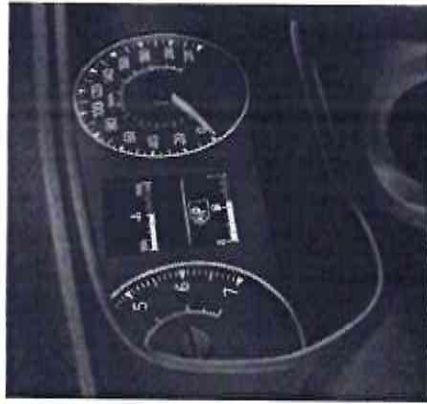

1409 A -
FL RUBRICA

470
L. RUBRICA



a caminho de
novos destinos
**com amplo
espaço interno**

Superior, descefas com o famho e as omigas floo mais
faz e bordo de Nova Renault Ducar.
Cabe tudo, cabem todos. O porro-molas de 2160 litros é
grande e mobilar com auxílio dos bancos "superiores".
O interior é espaçoso como um Ducar drive life.

Renault
Ducar



o SUV que torna tudo acessível



Dilija com uma mente tranquila. Use o chave-contrôlo hands-free para destrancar as portas automaticamente ao se aproximar do veículo. Ele também permite que você ligue e desligue o motor sem tirar a chave do bolso e não se preocupe em fechar o carro. Ao se afastar, o Renault Duster faz isso para você.



1271 P
EL FABRICA

tecnologias para uma experiência confortável

Easy Link

Com tecnologia Android Auto® e Apple CarPlay®, o multimedial Easy Link permite o uso de vários apps do seu smartphone, como Spotify, Waze, Google Maps (Android Auto®) e áudio da WhatsApp, em uma tela 8" sensível ao toque.

O Easy Link ainda conta com conexão wireless, Bluetooth®, entrada USB, câmera de ré*, Eco Coaching e Eco Coaching. Tecnologia e conectividade à altura das suas expectativas.

*Seu veículo vem com câmera de ré.
Programa Eco Coaching disponível apenas no Brasil.
A função Apple CarPlay® exige conexão de dados através do cabo USB.



R72 A
PT. RUBRICA

ainda
mais
simples,
ainda
mais
seguro

Você não está mais sozinho ao volante. Zêlonde pela sua segurança, a câmera Multiview oferece todo o apoio necessário para monitorar através de 4 câmeras: uma frontal, duas laterais e uma traseira.

Além disso, o carro detecta a presença de qualquer veículo que esteja no seu ponto cego e te avisa através de uma luz indicadora nos espelhos com o Blind Spot Warning. O Driver Facilito te sua vida com uma pingada esta tecnologia.

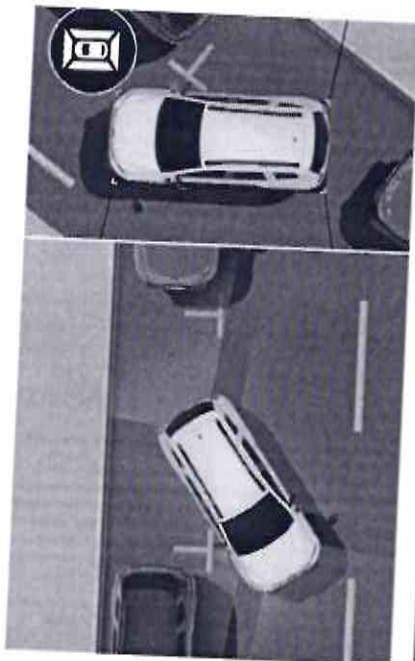

V. B. A.
FL RUBRICA

1777 A.
FL RUBRICA



prazer em dirigir um SUV

A grande área envidraçada e a posição elevada de direção permitem total controle e visibilidade de tudo à sua volta. Já o controle de estabilidade (ESP) evita derrapagens em curvas, e o assistente de partida em rampa facilita a aceleração em ladeiras. Para tornar a ruota temporada de sua vida ainda mais segura, o Duster conta com 2 airbags, ABS, detector de ponto cego, câmera 360 graus, sistema iDox e uma nova corcova mais resiliante a impactos.

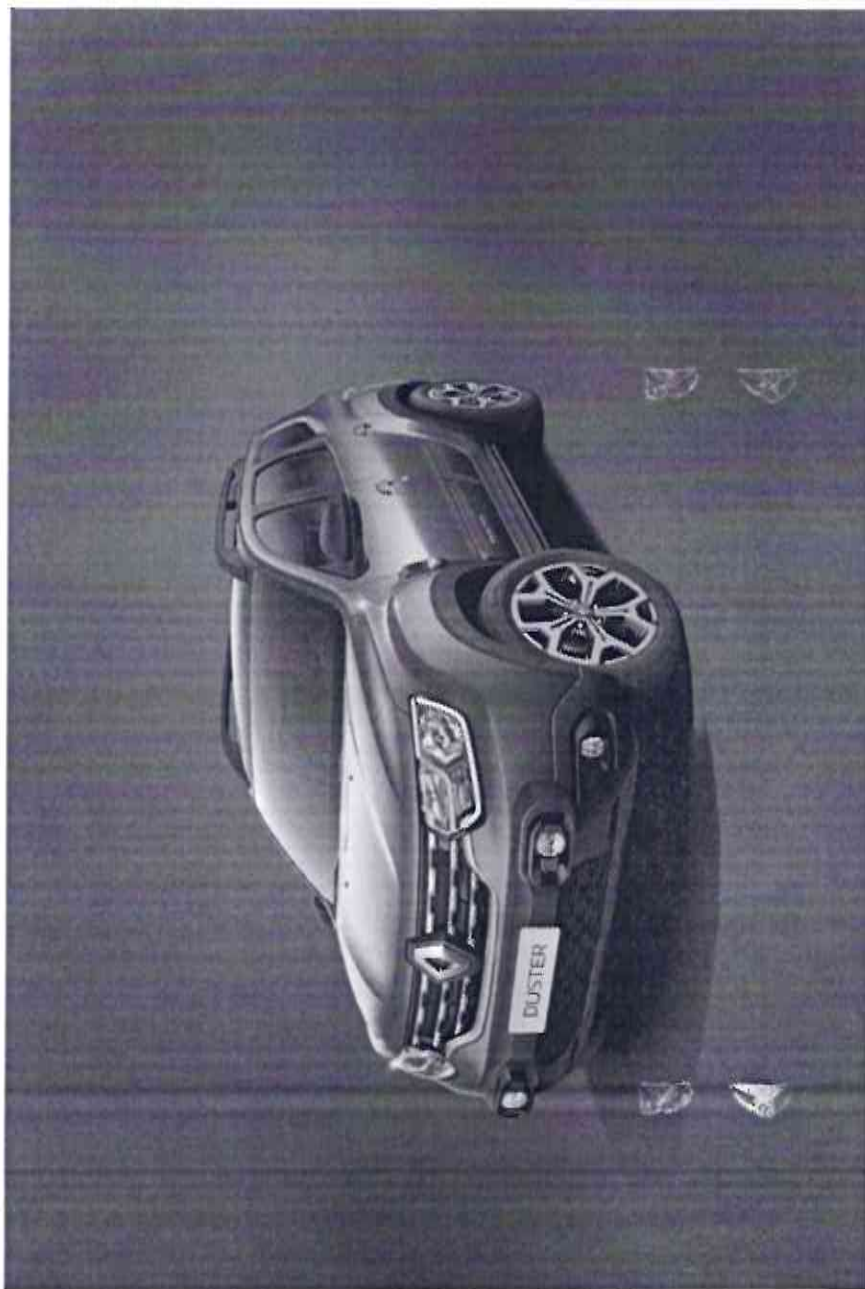

Carlab

- Cores disponíveis
- Versões
- Rodas
- Dimensões
- Equipamentos e opcionais
- Acessórios

P175	A
FL	RUBRICA

1276 A
LUBRIFICACION

cores disponíveis



Maroon Night (2016)



Bravo White (2017)



Wendell's Neo (2017)



Prado Neo (2016)

cores disponíveis



Prado Silver (2016)



Prado Silver (2016)



Prado Silver (2016)

1276 A

versões

ICONIC



INTENSE CVT+

- Air-condicionado
- Alças de segurança
- Alças de segurança laterais
- Bancos com revestimento premium
- Imobilizador
- 13.1" Touch
- 13.1" Media Hub
- 17" rodas
- Rubrica FL Intense
- Sensor de ponto cego

Opcional

- 20" rodas



Rodas de liga leve 17"

versões

INTENSE

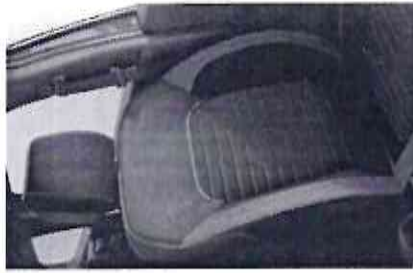

- Pontão de acesso ao porta-malas
- Retrovisor exterior elétrico
- Rodas de liga leve 17"
- Sensores de estacionamento dianteiro e traseiro
- 13.1" Touch
- 13.1" Media Hub
- 17" rodas

Intense CVT+

- Air-condicionado
- Bancos com revestimento premium
- Imobilizador
- 13.1" Touch
- 13.1" Media Hub
- 17" rodas
- 20" rodas
- Bancos com revestimento premium
- Sensor de ponto cego
- 13.1" Touch
- 13.1" Media Hub
- 17" rodas
- 20" rodas
- Bancos com revestimento premium
- Sensor de ponto cego



Rodas de liga leve 17"



1280 A -

acessórios



kit conforto

- Apoio de braço central
- Tapete carpete
- Tilt Down

kit aventura

- Alargadores de para-lamas
- Farol proteção frontal
- Proteção frontal

acessórios



kit viagem

- Borrão de teto
- Mocho organização
- Tapete porta-malas
- Transporte de bicicleta

kit família

- Câmera aérea
- Multimídia 8"
- Revestimento lateral