AUTORIZAÇÃO

Ref. OF. 060/2021 - CBDN

A SECRETARIA DE MEIO AMBIENTE E RECURSOS HÍDRICOS NATURAIS
Autoriza a Secretaria Municipal de Obras e Serviços Urbanos

Endereço: CEIM "Branca de Neve" Rua dos Jasmins – Jardim Laguna

Ponto de Referência: Anexo à Praça do Jardim Laguna.

De acordo com Relatório de Vistoria Técnica (em anexo) elaborado pelo Engenheiro Florestal desta Secretaria, Enoque Nunes Moraes, **AUTORIZAMOS** o **CORTE** de **01 (uma) e PODA de LIMPEZA E REDUÇÃO DE COPA em 06(seis) árvores** plantadas na no pátio do CEIM, endereço supramencionado sendo.
CORTE:
01 (uma) árvore da espécie **Sibipiruna**, *Caesalpinia pluviosa;*

PODA:
03 (três) árvores da espécie Oiti, Licania tomentosa e
03 (três) árvores da espécie **Sibipiruna**, *Caesalpinia pluviosa;*

Observações:

- Em caso existência de fiação, solicitar à ESCELSA autorização prévia e desligamento de rede;
- Orientamos que o **CORTE e as PODAS** sejam efetuados pela Secretaria de Obras e Serviços Urbanos, sendo que o material deverá ser cortado em tamanho de fácil armazenagem;
- O material terá como destino final a Garagem Municipal (Interlagos), a fim de evitar o fomento do comércio ilegal de madeiras e carvoaria, onde deverá ficar armazenado para posterior Leilão destinado ao FUMDEMA.

A presente autorização foi confeccionada em 03 (três) vias, sendo 01 (uma) destinada ao arquivo da SEMAM, 01 (uma) à SEMOS e 01 (uma) ao CEIM (requerente).

Linhares – ES, 23 de julho de 2021.

FABRÍCIO BORGHI FOLLI
Secretário Municipal de Meio Ambiente e Recursos Hídricos Naturais – Interino

WNCB. /

PARECER TÉCNICO

PODA EM 06 (SEIS) ÁRVORES E CORTE DE 01 (UMA) NO CEIM "BRANCA DE NEVE".

JARDIM LAGUNA.

SOLICITAÇÃO DA DIRETORA ESCOLAR **CRISTIANE DA SILVA BARROS.**

Ref. Ofício nº 060/2021/CBDN - **Solicitação de avaliação das condições fitossanitárias de uma árvore plantada no pátio da escola - CEIM "Branca de Neve".**

Diante do recebimento da solicitação de avaliação das condições fitossanitárias de uma árvore plantada no pátio do CEIM "Branca de Neve" localizado no Jardim Laguna, anexo à Praça, na Rua dos Jasmins, nesse município, feita através do Ofício nº 060/2021/CBDN, datado de 21 de julho de 2021, encaminhado a esta SEMAM, pela Diretora Escolar **CRISTIANE DA SILVA BARROS, estivemos em vistoria "in loco" para o devido atendimento à demanda apresentada com vistas às orientações técnicas cabíveis.**

Em campo, **verificamos a existência de 07 (sete) árvores** de médio a grande porte, **algumas delas lançando galhos sobre o telhado** e que segundo relatos da própria diretora têm danificado o mesmo com a deposição de folhas e outras partes secas, **provocando o entupimento de calhas** e causando transtornos e prejuízos na unidade escolar, **uma delas muito próxima à parede** de uma das salas de aula, **já causando trincas na mesma, em local totalmente inadequado**, e ainda apresentando ataque de cupins e pontos frágeis para possíveis quebras de galho.

Corte: 01 (uma) árvore da espécie Sibipiruna, ***Caesalpinia peltophoroides***.

Poda: 03 (três) árvores da espécie Oiti, ***Licania tomentosa*** e 03 (três) árvores da espécie Sibipiruna, ***Caesalpinia peltophoroides***.

Diante do exposto, **considerando a necessidade apresentada pela digníssima Diretora, e nos deparando com a situação relatada no ofício supracitado com relação à queda parcial de uma árvore na parte frontal da escola e que teve que ser suprimida,** no intuito de se evitar situações de riscos, maiores transtornos e prejuízos, assim como uma maior degradação do patrimônio público, **verificando-se justificativa técnica**, solicitamos que **seja emitida** a devida **autorização de poda de limpeza e redução de copa em 06** (seis) **árvores e o corte de 01** (uma) **árvore**, conforme descrito acima, na referida unidade escolar, **encaminhando-se cópia da mesma à SEMSU, via ofício, solicitando caráter de urgência** e orientando que as podas nas 06 (seis) árvores deverão ser realizadas sem grandes agressões para que se evite a descaracterização das copas, retirando-se os galhos que se lançam para o lado da construção e também galhos secos que possam cair sobre colaboradores e alunos, mantendo-se a situação de sombra, por se tratar de local com exposição ao sol da tarde e unidade escolar de educação básica (para crianças até 06 anos), considerando-se que as mesmas sombreiam áreas de recreação.

Ponto de Referência: Anexo à Praça do Jardim Laguna, na Rua dos Jasmins.

Linhares, 22 de julho de 2021.

Enoque Nunes Moraes
Engenheiro Florestal
CREA 4927/D – ES

RELATÓRIO FOTOGRÁFICO

Ref. Solicitação da Diretora Escolar **CRISTIANE DA SILVA BARROS - CEIM "BRANCA DE NEVE". - Ofício nº 060/2021/CBDN.**

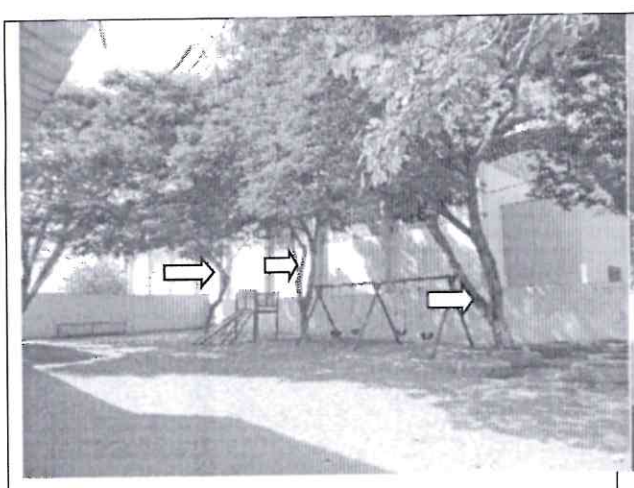

Figura 1 – Três Árvores (**Sibipiruna**), para serem podadas, lateral direita da escola.

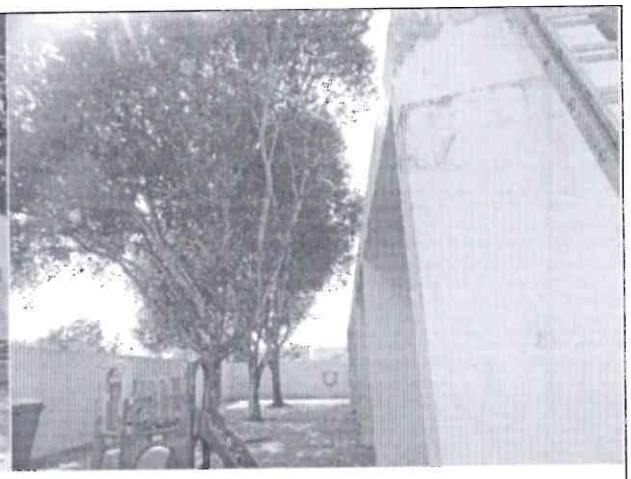

Figura 2 – Destaque para três Oitis para serem podados, lateral esquerda da escola.

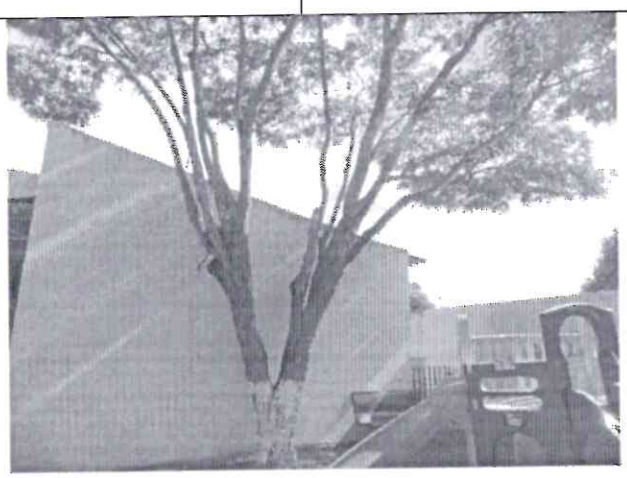

Figura 3 – Destaque para a aproximação da parede de uma das árvores que tem causado muito transtorno, que oferece risco de queda de galhos e que deve ser suprimida.

Enoque Nunes Moraes
Engenheiro Florestal
CREA 4927/D – ES

PREFEITURA MUNICIPAL DE LINHARES – ES
SECRETARIA MUNICIPAL DE EDUCAÇÃO
CEIM "BRANCA DE NEVE"

CEIM BRANCA DE NEVE
CNPJ: 11.259.901/0001-19
R. dos Jasmins, 323 - J. Laguna
Linhares - ES - CEP 29.904-340
Cel.: (27) 98132-0639

OFÍCIO Nº 060/2021/CBDN

Linhares – ES, 21 de julho de 2021.

Ao senhor
FABRÍCIO BORGHI FOLLI
Secretária Municipal de Meio Ambiente

Assunto: Avaliação de árvores.

Senhor Secretário,

Solicitamos, **com urgência**, a avaliação das árvores para corte ou poda, plantadas no pátio interno desta instituição de ensino, uma vez que no dia 20/07/2021, no período da tarde, ocorreu a queda parcial de uma, no horário de funcionamento com alunos, o que poderia ter ocasionado um acidente gravíssimo se tivesse atingido um aluno ou servidor.

Informamos que fomos atendidos de imediato quanto a retirada da árvore que caiu.

Atenciosamente,

Cristiane da Silva Barros
Diretor(a) Escolar
Secretaria Municipal de Educação
Decreto Nº 428/2021 de 28/04/2021
Matrícula. 01859701